

ARTISANS & COMMERÇANTS

# ARTISCOM

Frédéric Pirot - 06 25 68 72 54 - [www.artiscom.fr](http://www.artiscom.fr)

ÉDITION - SUD / NUMÉRO 188 - AVRIL 2024

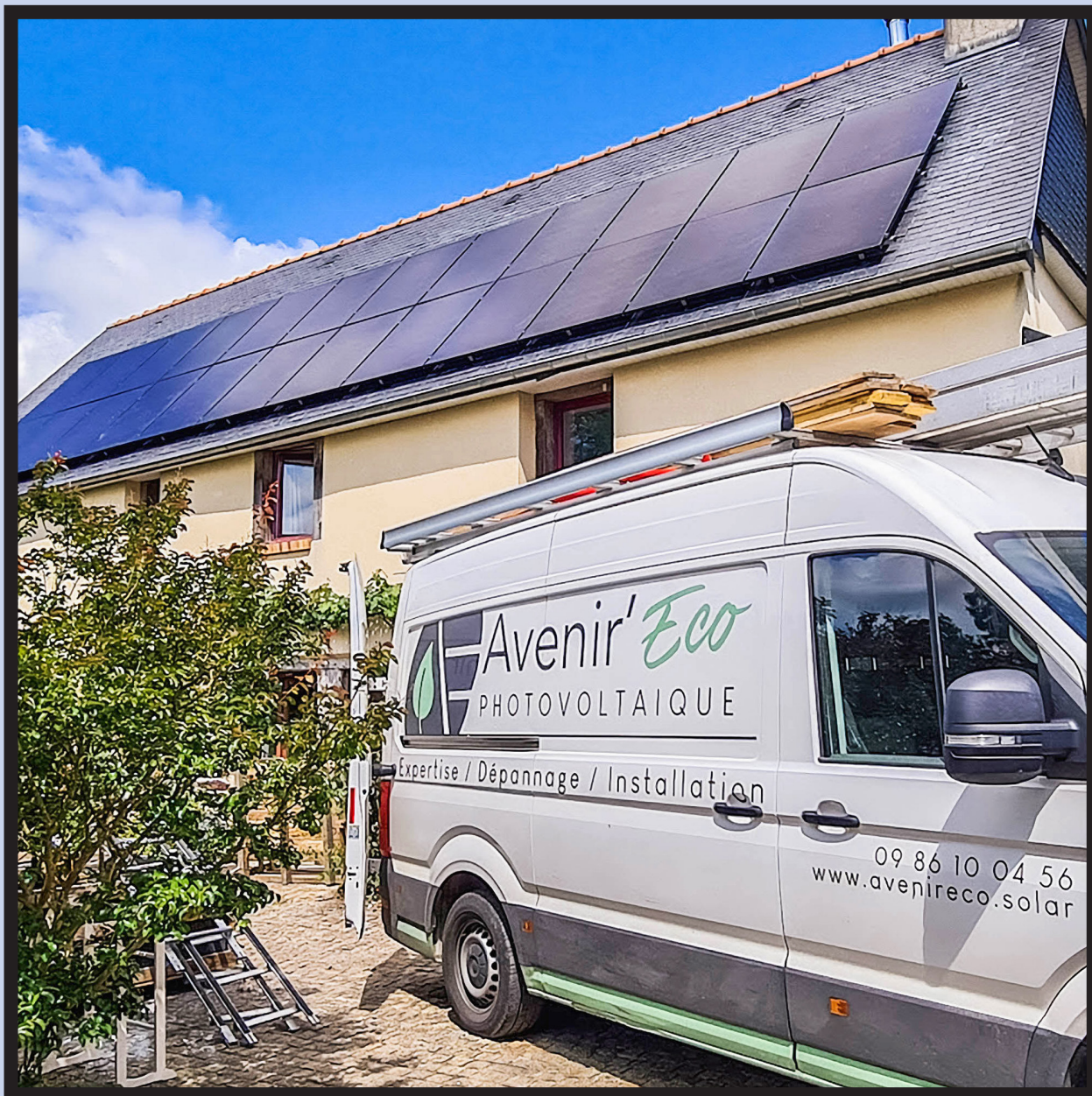

NE PAS JETER SUR LA VOIE PUBLIQUE

# ACTEUR DE VOTRE ÉNERGIE !



AVENIR' ECO / 09 86 10 04 56  
Parc Émeraude Bât D30 - La Mézière

# Avenir' Eco

Devenez acteur de votre énergie

## AVENIR' ÉCO, VOTRE EXPERT PHOTOVOLTAÏQUE EN BRETAGNE

Depuis **11 ans**, nous intervenons en **Ille-et-Vilaine** pour **installer et assurer** la maintenance d'installations solaires.

Notre service dépannage généraliste assure le **SAV** et **remplacement de votre matériel** sous garantie fabricant.

Depuis 2016, notre "pôle autoconsommation" réalise des **études** exhaustives basées sur le profil de consommation réel, et les contraintes du bâtiment à équiper. **Avenir Eco** met son expérience à votre service pour vous aider à dimensionner et estimer la rentabilité financière d'un projet d'autoconsommation. Un conseil professionnel bienveillant et technique pour les **particuliers et entreprises**.

## LES CONSEILS INDISPENSABLES D'UN PROFESSIONNEL !

L'autoconsommation d'énergie photovoltaïque est un excellent moyen pour **réduire sa facture électrique** et faire des **économies**. Installer des panneaux solaires et **consommer sa propre énergie**, c'est **réduire son empreinte carbone** et affirmer sa fibre écologiste. Pour gagner en indépendance, il faut bien appréhender sa consommation, ses besoins, et quelle optimisation en terme d'habitudes il est possible d'observer pour garantir une cohérence économique à la mise en œuvre d'un tel projet. D'où la nécessité d'avoir les conseils d'un **professionnel RGE**.



### AVENIR ECO PHOTOVOLTAÏQUE

3 Route de Melesse - Park Emeraude BAT D30 35520 LA MÉZIÈRE

09 86 10 04 56 | contact@avenireco-photovoltaïque.fr

www.avenireco-photovoltaïque.fr



## DEROULEMENT D'UN PROJET ?



### 1ère rencontre

Votre chargé d'étude détermine la meilleure solution selon votre profil de consommation. A l'issue de ce rendez-vous une étude et un devis vous sont proposés.

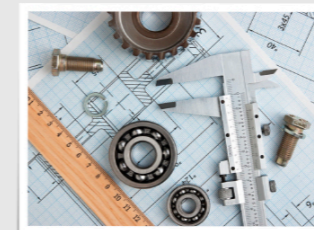

### Visite technique

Un technicien vient vérifier la validité technique du projet (passage de câble de la toiture jusqu'au tableau électrique, dimensions de la toiture...).



### Démarches administratives

Notre service administratif débute les démarches relatives à votre projet. Déclaration préalable, demande de raccordement ENEDIS, Consuel...



### Installation

Électriciens et couvreurs viennent effectuer l'installation de vos panneaux photovoltaïque.

**Nous vous accompagnons jusqu'à l'édition de votre première facture de vente de surplus.**

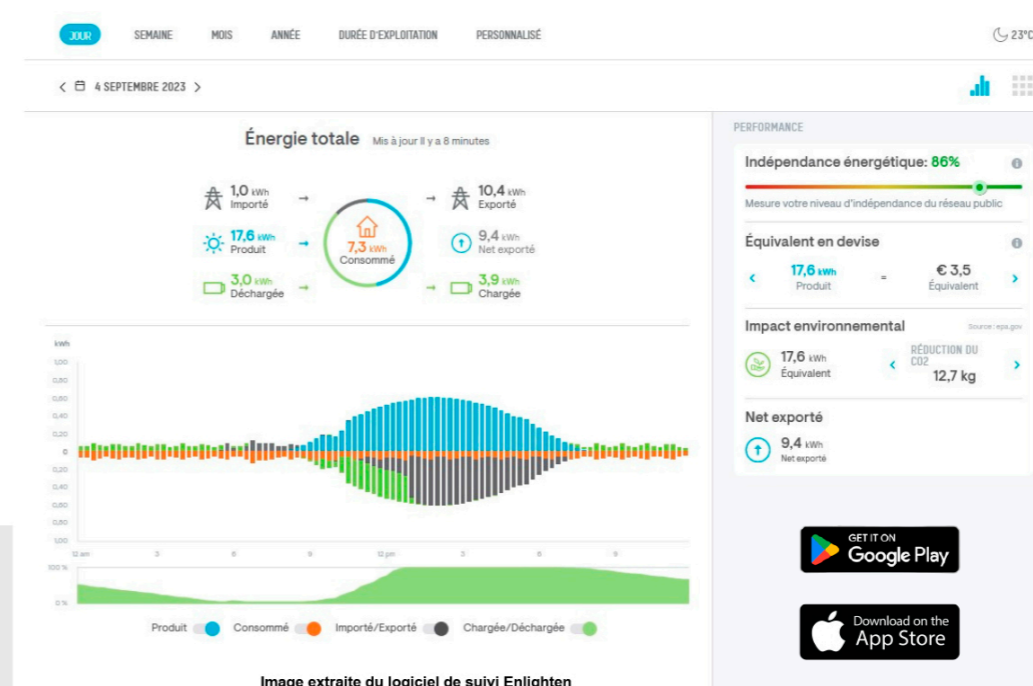

Suivez facilement votre consommation et la production de vos panneaux afin d'optimiser vos économies



## M.D.F.

*Qualité bretonne et française !*



*Porte d'entrée sécurisée !*

**L**A MORBIHANNAISE des Fermetures est une entreprise bretonne spécialisée dans la fabrication et l'installation de menuiseries. Forte de son implantation en Ille et Vilaine depuis plus de 32 ans, elle propose une gamme de produits innovants, notamment des portes, des fenêtres, volets roulants, portes de garage, stores bannes, pergolas, clôtures et portails. Avec un service technique de qualité axé sur la recherche de confort et d'économies d'énergie, l'entreprise répond avec réactivité aux demandes des propriétaires en quête de solutions durables, esthétiques afin d'améliorer leur DPE !

**S**ITUÉE À Vezin-le-Coquet, cette maison datant de 1985 a récemment fait l'objet d'une rénovation complète de ses anciennes menuiseries bois devenues trop contraignantes à entretenir, mal isolées et laissant l'air froid pénétrer. Habitée à ces problèmes, **La Morbihannaise des Fermetures** les a remplacé par des modèles PVC équipés de volets roulants pilotables par liaison radio Somfy IO aux qualités d'isolation acoustique et thermique remarquables !

Tél. : 06 75 83 40 22  
info@mdfermetures.com  
www.mdfermetures.com

*Laillé*



*Fenêtre PVC du séjour !*

## ISOLATION, CLARTÉ ET SÉCURITÉ !

**B**ELLE DÉCOUVERTE, à Rennes, avec cette porte de garage fabriquée en France par ALUDOOR qui se distingue par son portillon intégré, offrant une solution pratique à ses utilisateurs. Proposée par **La Morbihannaise des Fermetures**, elle est disponible sous différents grains et coloris avec une isolation thermique de 40 mm ou 60 mm d'épaisseur. De plus, elle garantit une sécurité renforcée grâce à son système de cylindre de sécurité anti-effraction et de butée et penne anti-soulèvement !



*Avec portillon intégré !*

**À** BRUZ, cette spacieuse maison de lotissement a récemment bénéficié d'une transformation majeure grâce à l'intervention professionnelle de **La Morbihannaise des Fermetures**. En effet, équipée de nouvelles menuiseries plus fines et plus isolantes, cette action suivie de A à Z par Stéphane Martin a considérablement amélioré le confort de vie intérieur de la propriétaire en éliminant les nuisances sonores de la circulation et en offrant une luminosité intérieure accrue !



*Fenêtre en sous-sol !*

## PATRICE BRIAND

*Une pompe à chaleur justifiée !*

DE NOMBREUX PROPRIÉTAIRES se posent la question de savoir s'il est judicieux de maintenir leur ancienne chaudière en raison des coûts élevés en énergie, des réparations fréquentes ou du risque de panne soudaine. Une alternative envisageable serait d'investir dans une pompe à chaleur, mais cela vaut-il vraiment la peine, **Patrice Briand**, vous répondra en toute sincérité !

Doté d'une solide expérience dans le domaine des chaudières fioul et gaz, **Patrice Briand** fait partie de ces artisans qui interviennent avec discernement. Crédible grâce à sa maison elle-même équipée d'une pompe à chaleur de type aérothermie, il sait ce que ce type de chauffage peut vous apporter en termes de confort et d'économies d'énergie !

Plombier et chauffagiste de métier, **Patrice Briand** assure également tous les travaux visant à favoriser l'efficacité de votre pompe à chaleur. Cela inclut le désembouage, l'ajout ou le remplacement de radiateurs, la pose de plancher chauffant, le remplacement de chauffe-eau, ainsi que l'installation de climatisations pour les pièces chaudes en été !



*Réglage de l'unité intérieure !*

Tél. : 06 76 62 38 74  
patricebriand@hotmail.fr

2 La Providence  
Guipry Messac



*Raccordement et unité extérieure !*

## IMR BÂTIMENT

*Isolation sous certification ACERMI !*

DEUX CHANTIERS D'ISOLATION THERMIQUE par l'extérieur réalisés par **IMR Bâtiment** qui partagent une caractéristique technique commune : l'utilisation d'un système d'isolation composé d'un sous-enduit mince renforcé de fibre de verre, appliqué directement sur des panneaux isolants en polystyrène expansé à l'aspect graphité sous certification ACERMI !

Ces panneaux isolants sont installés par **IMR Bâtiment** de manière jointive selon une méthode de pose en «coupe de pierre» pour une répartition uniforme des joints et pour envelopper efficacement les façades. Leur tenue est assurée par mortier et chevillage, avec une attention particulière accordée aux jonctions de profilés, appuis de fenêtres, angles de portes et aux murs !

Une gamme variée de granulométries et de couleurs est disponible pour ces panneaux chez **IMR Bâtiment**, avec plusieurs options d'enduits de finition. Uniformément répartis sur des lés de fibre de verre, ces enduits, fixés par marouflage, embelliront vos façades tout en leur offrant une grande résistance aux conditions climatiques défavorables !



*Isolant polystyrène expansé !*



*Enduits de finition au choix !*

Tél.: 06 12 87 08 10  
imrbatiment@hotmail.com

8 Rue des Artisans  
Noyal Châtillon sur Seiche



## AURÉNOVE

*Professionnel de nos sols !*



*Retrait d'un sol existant !*

**S**URFACES DES PLUS EXPOSÉES À L'USURE ainsi qu'aux déformations et dégradations, les sols doivent faire l'objet d'une attention toute particulière au moment de leur choix et de leur pose. Attention à celui qui ne prendra pas ce point au sérieux et tranquille pour longtemps celui qui s'appuiera sur **AURÉNOVE**, professionnel du revêtement de sol !

**R**evêtements de sols souples, PVC, linoléum, moquette synthétique ou naturelle, jonc de mer, sisal et aussi parquet contrecollé et sol stratifié, **AURÉNOVE** offre l'accès à une vraie qualité professionnelle à ses clients en prenant en charge et si nécessaire, la dépose de leurs sols existants !

**S**olutions spécifiques pour vous prémunir des pré-brûlures de cigarette, chutes d'objet, déchirures, remontées d'humidités, exposition au soleil, **AURÉNOVE** intervient également dans le cadre du recouvrement d'escaliers bois ou béton, remontées en plinthes pour des questions d'hygiènes et salle de bains pour personnes à mobilité réduite !

Tél. : 06 14 19 20 01  
www.aurenove.fr

3 Coimur  
Guignen

**AURÉNOVE**  
REVÊTEMENTS DE SOL



*Pose d'un parquet collé !*

## CIMM IMMOBILIER

*Des aides pour acheter et vendre !*

**B**ONNE NOUVELLE ! Votre Communauté de Communes Vallons de Haute Bretagne a mis en place un dispositif intitulé «Valoriser l'Habitat pour être Bien Chez-Soi» afin d'aider les acquéreurs et vendeurs d'un bien immobilier nécessitant des travaux de rénovation, sous certaines conditions. Pour en savoir plus, contactez **CIMM IMMOBILIER** !

**F**orte d'une expérience avérée dans de nombreuses transactions portant sur l'achat, la vente et la mise en location de biens immobiliers nécessitant des travaux de rénovation, les agences **CIMM IMMOBILIER** situées à Guipry-Messac et Bourg des Comptes se sont spécialement organisées pour vous faire profiter de ce dispositif !

**T**rès performante grâce aux nombreuses opportunités immobilières qu'elle tient à votre disposition, **CIMM IMMOBILIER** saura également vous accompagner en regroupant toutes les aides auxquelles vous pouvez prétendre. De plus, elle se fera un plaisir de vous fournir gratuitement une liste d'artisans locaux que vous pourrez contacter selon vos besoins !»



*Disponible à la vente !*



*Une équipe souriante pour vous accompagner !*

Tél. : 02 99 51 94 78  
www.guipry-messac.cimm.com

28 Place de l'église  
Guipry-Messac

7 place de l'Eglise, 35890  
Bourg-des-Comptes

**cimm**  
immobilier



**RÉNOV / ISOLATION FAÇADES**

TÉL. : 06 61 54 44 96



SIREN : 480 809 110

**S.A.R.L D.R.R.**  
27 Rue Adèle Denys - Saint Erblon  
sarl.drr@hotmail.fr



**AMÉNAGEMENT DE VÉHICULES**

TÉL. : 02 99 53 11 98



SIREN : 533 333 761

**PLUSIEURS K**  
11 Rue des Veyettes - Rennes  
www.plusieursk.com



**PEINTURE - DECO - RAVALEMENT**

TÉL. : 06 84 14 36 46

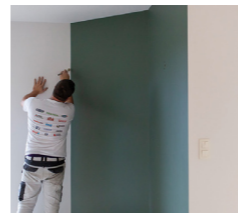

SIREN : 490 806 122

**I.DECO**  
13 ZA les Noës - Plélan le Grand  
Tél. : 02 99 61 12 55



**REPLACEMENT DE CHAUDIÈRES**

TÉL. : 06 76 62 38 74



SIREN : 913 111 043

**BRIAND PATRICE**  
2 La Providence - Guipry Messac  
patricebriand@hotmail.fr



**ÉLECTRICITÉ ET PLOMBERIE**

TÉL. : 06 88 18 74 70



SIREN : 791 742 182

**STÉPHANE TROCHET**  
2 La Conuais - Goven  
stephane.ast2@gmail.com



**RÉPARATION ET MOTORISATION**

TÉL. : 06 50 04 21 35



SIREN : 500 146 287

**DAN DÉPANNE**  
42 bis La Timouriaie - Guipry  
dandepanne.35@gmail.com



**REPLACEMENT MENUISERIES**

TÉL. : 06 16 30 86 14



SIREN : 839 703 345

**MTA 35**  
Saint Anne sur Vilaine - 2 Rue Pierre Aubrée  
aurelien.tessier55@sfr.fr



**VMC SIMPLE - DOUBLE FLUX**

TÉL. : 02 99 46 12 59



SIREN : 534679238

**LES COMPAGNONS DU VENT**  
1 Rue Lépine - Noyal-sur-Vilaine  
contact@lescompagnonsduvent.bzh



**ARTISAN COUVREUR ZINGUEUR**

TÉL. : 02 99 85 32 00



SIREN : 821 588 902

**LG COUVERTURE**  
P.A. de La Courtainais - Guichen  
www.lg-couverture-guichen.fr



**ARTISANS EN COOPÉRATIVE**

**VOS TRAVAUX SIGNÉS**  
JENNIFER CHARLY LAURENT

**ARTISANS EXPERTS PRODUITS DE QUALITÉ SALLES D'EXPOSITION**

**Artisans ARTIPOLE**

**2 salles expo à St Didier, entre Rennes et Vitré :**

- **Expo Bain** spécialisée dans le sanitaire, spas, cuisines, carrelage et faïence. **Tél. 02.99.00.92.28.**
- **Expo Bois** spécialisée dans l'aménagement intérieur, bois, charpente, couverture. **Tél. 02.99.05.35.76.**

[artisansartipole.fr](http://artisansartipole.fr)



**AMÉNAGEMENT INTÉRIEUR**

TÉL. : 06 67 65 96 70



SIREN : 808 989 172

**SARL SDLM**  
La Ravouère - Bourg des Comptes  
dupont.sdml@gmail.com - www.sdml-dupont.fr



**PLOMB - ELECT - CHAUFFAGE**

TÉL. : 02 99 08 47 47

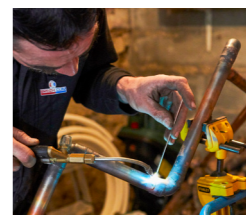

SIREN : 509 880 134

**BREIZH CLIM**  
10 Parc des Lizardais - Grand Fougeray  
contact@breizhclim.fr - www.breizhclim.fr



**FENÊTRES - PORTES - PERGOLA**

TÉL. : 02 99 77 10 99



SIREN : 788 241 545

**www.alubertron.com**  
15 Village de la Métairie - Chartres de Bretagne  
Rue de Vitré - La Guerche de Bretagne



**ARTISANS COUVREURS**

TÉL. : 02 99 57 35 75



SIREN : 504 621 616

**OLIVIER BETTON**  
1 Allée Antoine de Jussieu - Guichen  
www.olivierbetton.fr - ol.betton@orange.fr



**ASSAINISSEMENT - TERRASSEMENT**

TÉL. : 06 70 71 27 49



SIREN : 752 293 472

**BESSERVE TP**  
La Veslais - Noyal Châtillon  
entreprisebesservefabien@gmail.com





**AMÉNAGEMENTS PAYSAGERS**

TÉL. : 06 71 65 59 88



SIREN : 881 146 013

Terrasse, clôture, portail, petite maçonnerie, massif, cour et allée, viabilisation de terrain, tranchée de raccordement, pose de système de récupération de vos eaux de pluies, mise aux normes de votre assainissement, vous avez là un artisan organisé et reconnu pour la qualité de finition de ses travaux. Devis et conseils gratuits, sens du travail.

**Baménagement**  
62 Bonne Fontaine - Saint Sulpice des Landes  
b.aménagement@yahoo.com



**ARTISAN PEINTRE**

TÉL. : 02 99 34 88 18



SIREN : 343 828 851

Plus de 20 ans d'expérience pour Philippe Meilleray, artisan peintre recommandé pour la qualité de ses prestations et une forte volonté à s'adapter au juste besoin de chacun. Peinture intérieure et extérieure, papier peint, patent, toile de verre, parquet stratifié et lames PVC, mise en peinture de votre escalier bois, ravalement de façade, etc. Devis gratuit. Contact très sérieux.

**PHILIPPE MEILLERAY**  
12 Couedror - Maure de Bretagne - Val d'Anast  
Tél. : 06 48 09 32 34 - sarlmeilleray@orange.fr



**PORTAILS ET CLÔTURES**

TÉL. : 06 84 98 33 65



SIREN : 808 185 839

Cet artisan est une référence en pose, dépannage et motorisation de portail à battant ou coulissant. Sa forte expérience de terrain et son savoir-faire technique vous assurent un équipement fiable et pratique d'utilisation (visiophone, gyrophare, portillon, etc). Comptez aussi sur la pose de clôture, pergola bioclimatique et store-banne. Devis gratuit, interlocuteur unique, assurance.

**L'AR DU PORTAIL**  
6 Les Saudrais - Guipry Messac  
www.larduportail.fr



**RÉPARATION DE MENUISERIES**

TÉL. : 06 48 08 34 43



SIREN : 504 708 751

Notez bien ce numéro, car vous en aurez besoin, un jour ou un autre. Philippe Eslan est en effet spécialisé en dépannage de porte d'entrée qui ferme mal, volet roulant bloqué, vitrage cassé, fenêtre laissant passer l'air, etc. Paiement au forfait sans supplément en cas de dépassement de temps. Intervention rapide sur tout le 35 !

**PHILIPPE ESLAN**  
9 La Ruais - Guipry Messac  
savm.eslan@gmail.com



**TOITURE - ZINGUERIE - ISOLATION**

TÉL. : 06 31 63 82 73



SIREN : 811 259 084

Plus de 10 ans d'expérience pour cet artisan formé aux Compagnons de Devoir. Rénovation de toiture, zinguerie, pose de fenêtres de toit, ramonage, isolation de combles, isolation de façades et toitures par l'extérieur (Crédit d'impôt, primes énergie, TVA 5,5 %), solution bardage bois ou composite. Assurance SMABTP.

**RESTOR'TOIT - JULIEN BARROCHE**  
5 la Bichonnais - Bain de Bretagne  
restortoit@gmail.com



**PLOMBERIE - CHAUFFAGE - SANITAIRE**

TÉL. : 06 81 67 41 64



SIREN : 398 359 422

Fortes compétences et rigueur de travail pour cet artisan formé durant 8 années de Tour de France et expérimenté de plus de 36 années d'activités professionnelles : Plomberie, chauffage, énergies renouvelables (pompe à chaleur), travaux de salle de bains. Dépannage tout type d'équipements. Intervention en neuf et rénovation.

**ERIC LEVIEIL**  
17 Rue de Paris - Maure de Bretagne  
Devis gratuits et assurances



**ISOLATION PAR L'EXTÉRIEUR**

TÉL. : 06 12 87 08 10



SIREN : 828 816 058

Artisan spécialisé en Isolation Thermique par l'Extérieur. Isolation par mousse (mousse phénolique, polystyrène expansé blanc ou graphité), finition bardage ou enduit (gratté, RPE). Ravalement enduit et peinture de façades. Nettoyage, traitement toiture, imperméabilisation par résine hydrofuge. Déplacement et devis gratuits sur tout le 35.

**IMR BATIMENT**  
8 Rue des Artisans - Noyal Chatillon sur Seiche  
imrbatiment@hotmail.com



**ASSAINISSEMENT INDIVIDUEL**

TÉL. : 06 03 18 65 93



SIREN : 821 984 002

Artisan spécialisé en installation et mise aux normes de système d'assainissement individuel : Micro-Stration Graf, filtre compact Boxeparco, Ecoflo, Zeoliteparco. Assure aussi tous travaux de raccordement et terrassement : Aménagement de cours, allées, récupération eau pluviale, mise à niveau, réseaux, évacuation de terre, etc. Contact sérieux et travailleur.

**MONNIER HUBERT**  
11 La Hautière - Pipriac  
www.hmtp-pipriac.com



**POSE DE MONTE-ESCALIERS**

TÉL. : 02 23 46 21 58



SIREN : 792 411 142

Entreprise locale, spécialisée dans la vente et la pose de monte-escaliers de type droit ou tournant. Conçus pour les personnes ayant des soucis de mobilité, les modèles proposés sont robustes et confortables d'utilisation. La pose est assurée de A à Z avec mise en service et explication en compagnie de la personne concernée. Contact sérieux et respectueux.

**SESAME AUTOMATISME**  
13 bis rue des Béziers - Bréal sous Montfort  
secretariat@sesamauto.fr - www.sesamauto.fr



**RÉNOVATION TOITURE - ISOLATION**

TÉL. : 06 50 04 35 35



SIREN : 517 433 009

Toitures et façades dégradées, cet artisan propose des solutions de rénovation adaptées aux maisons construites il y a 20 ans et +. Élimination de l'encrassement par nettoyage, assainissement en profondeur, ravalement peinture de façade ou teinte par résine hydrofuge pour toiture. Possibilité d'isolation de combles. Contact réactif!

**OFFICE DE L'HABITAT**  
7 Rue du Mottais - Vern sur Seiche  
Tél. : 02 23 27 61 37 - www.officedelhabitat.fr



**PLOMBERIE - CHAUFFAGE - SANITAIRE**

TÉL. : 06 08 15 94 93

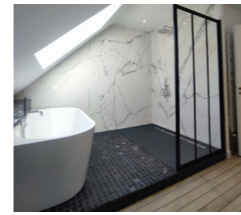

SIREN : 514 120 708

Tous travaux de plomberie, chauffage et sanitaire. Entretien de vos radiateurs par débouillage et remplacement de chauffe-eau. Installation de chauffage toutes énergies, pompes à chaleur, chaudière à condensation et pose de plancher chauffant. Rénovation et création de salle de bains et de cuisines. Artisan de confiance disposant des assurances nécessaires - Devis gratuits

**FANCH RAMAGE**  
Poligné  
Tél. : 02 99 43 08 28 - ramageplomberie@gmail.com



**ISOLATION PAR L'EXTÉRIEUR**

TÉL. : 02 23 07 21 45



SIREN : 889 318 101

Entreprise spécialisée dans la performance énergétique. Travaux d'isolation thermique par l'extérieur, isolation de combles perdus et plancher bas. Font aussi partie de son savoir-faire : Bardage, ravalement de façades, nettoyage / traitement de toiture, ventilation, traitement de l'humidité, peinture intérieure et extérieure. Étude thermique de votre habitat et devis gratuit.

**ISONERGI**  
La Chapelle des Fougeretz - St Armel  
www.isonergeri.fr - 06 72 88 01 66



**CLOISON - PLAFOND - ISOLATION**

TÉL. : 06 32 15 65 48



SIREN : 519 523 799

Plaqueur spécialisé en aménagement et isolation de nos intérieurs, cet artisan vous propose ses services : Cloisonnement, faux-plafond, aménagement de combles et autres pièces inutilisées en chambre, bureau, salle de jeux ; salle de bains. Confort thermique et solutions acoustiques en respect de la réglementation. Devis gratuits

**OLIVIER GEORGEAULT**  
21 Rue de Choisel - Poligné  
goplaco@aliceadsl.fr - www.go-plac.fr



**ENDUIT ASPECT PIERRE**

TÉL. : 06 19 57 00 59



SIREN : 835 161 779

Embellissement et personnalisation de vos façades, murs intérieurs, murets de jardin, Stonart est spécialisé dans les enduits décoratifs aspect pierre sculpté à la main. Résultat bluffant et durable grâce aux savoirs faire de nos artisans décorateurs. Etude gratuite de votre projet. Photo AVANT / APRÈS, choix des couleurs, styles de pierre, formes, alignements.

**STONART**  
La Chapelle aux Filtzméens - Intervention sur tout le 35  
contact@stonart.fr - www.stonart.fr

**BREIZH CLIM**  
VOTRE SPÉCIALISTE  
CHAUFFAGE | CLIMATISATION  
PLOMBERIE | ELECTRICITÉ

02 99 08 47 47 | breizhclim.fr  
10 Parc les Lizardais - Grand Fougeray





**ISOLATION DE FAÇADES**

TÉL. : 07 86 95 28 79



SIREN : 829 015 189

**ISO HABITAT 35**  
Le Patis Blandel - Pacé  
www.isohabitat35.fr



Spécialisé en Isolation Thermique par l'Extérieur, cet artisan élargi ces compétences, grâce à sa certification CERTIBAT en offre globale énergétique, pour mieux s'adapter aux nouvelles exigences de « Ma Prime Rénov' ». Fort de son expérience, ISO HABITAT 35 prend en charge l'intégralité de votre projet de la conception à la réalisation.



**AMÉNAGEMENTS INTÉRIEURS**

TÉL. : 02 99 42 18 39



SIREN : 452 198 641

**L'ARTISAN DE LA MAISON**  
5 Rue God Lande - Pont-Réan  
www.lartisandelamaison.fr

Artisan spécialisé en travaux d'aménagements intérieurs : Verrière, salle de bains, chambre parentale, cuisine, porte à galandage, rangements, etc. Vous apprécierez sa capacité d'écoute et sa volonté à faire entrer un maximum de confort dans votre projet qu'il prendra en charge de A à Z. Vue 3d, devis juste et en respect de votre budget.



**TRAVAUX DE SALLE DE BAINS**

TÉL. : 06 64 34 11 69

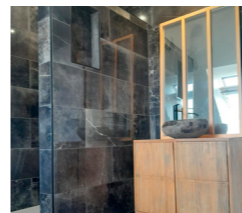

SIREN : 918 073 289

**HERVÉ GROSSET**  
3 rue de l'Abbaye - Vern sur Seiche  
hervegrosset@yahoo.fr

Artisan disposant de toutes les compétences nécessaires à la création ou à la rénovation de salle de bains. Plomberie, électricité, sanitaires, faïence, carrelage, mobilier, placo®, il peut aussi réaliser porte à galandage, faux plafond équipé de spots encastrés et sécuriser votre espace au moyen d'un sol antidérapant, barre de maintien, siège douche, etc. Devis gratuits.



**PLOMBIER CHAUFFAGISTE**

TÉL. : 06 61 00 83 66



SIREN : 811 355 510

**OLIVIER GICQUEL**  
23 Rue du Creux Chemin - Bruc sur Aff  
eurloliviergicquel@gmail.com

Installation, entretien, dépannage de radiateurs, chaudières, plancher-chauffant, chauffe-eau, cet artisan plombier chauffagiste intervient également dans le cadre de l'aménagement de salle de bains : remplacement de baignoire par un bac à douche extra-plat, solutions PMR, sèches serviettes, etc. Intervention en rénovation et sur construction neuve. Réactivité et devis gratuits.



**POÊLES À BOIS ET GRANULÉS**

TÉL. : 02 23 309 416



SIREN : 521032151

**Poêles & Breizh**  
www.poeles-breizh.fr  
Z.A. de la Corbière - Goven



Forte expérience pour cette entreprise spécialisée dans la vente et pose de poêles à bois, poêles à granulés et cheminées sur mesure. Gamme de produits issue de marques reconnues pour leur fiabilité, capacité de chauffe et esthétique. Étude thermique, devis gratuits, travaux de A à Z et mise en service en votre compagnie. Show-room ouvert au public avec ou sans rendez-vous !



**RÉNOVATION MENUISERIES**

TÉL. : 02 23 312 285



SIREN : 517 624 078

**CARA FERMETURES** - www.carafermetures.com  
Bruz : Z.A Les Corbières - Goven  
Bain de Bretagne : 17 rue du Chêne Vert



Fenêtres, portes, volets, portails prenez rendez-vous avec cet artisan reconnu et profitez de sa volonté à relever le défi Qualité / Prix ! Remplacement d'anciennes menuiseries, pose à neuf, solutions connectées. Réseau « Lumière du Jour » pour la pose de vos nouvelles menuiseries K-LINE PVC, alu, bois, mixtes. Proximité, confiance et réactivité.



**SPÉCIALISTE PHOTOVOLTAÏQUE**

TÉL. : 09 86 10 04 56



SIREN : 797 622 214

**AVENIR ECO**  
Parc Émeraude Bât D30 - La Mézière  
www.avenireco-photovoltaïque.fr

Spécialisée en expertise photovoltaïque, « Avenir Eco » installe des systèmes d'autoconsommation qui, à partir de l'énergie solaire, vous permettront d'alimenter ballon d'eau chaude, éclairage, radiateurs, réfrigérateur, téléviseur, VMC, etc. Investissement modéré sur 5 ans avec des équipements garantis 20 ans et une présence locale !



**SPÉCIALISTE DU REVÊTEMENT DE SOL**

TÉL. : 06 14 19 20 01



SIREN : 521 721 175

**AURÉNOVE**  
3 Coïmur - Guignen  
www.aurenove.fr

Cet artisan est solier – moquettiste c'est à dire qu'il est un vrai professionnel de la pose de revêtements de sols linoléum, PVC, moquette, parquets collés et stratifiés. Doté de plus de 14 années d'expérience, ses conseils vous permettront de faire le bon choix de matériaux et de savoir comment les entretenir Neuf et rénovation, petites et grandes surfaces. Devis gratuits.



**TRAVAUX DE PEINTURE ET SOL**

TÉL. : 06 23 88 52 36



SIREN : 853980209

**SANGARÉ PEINTURE**  
3 La Giguais - Val d'Anast  
www.sangarepeinturebretagne.fr

Artisans peintre au service des particuliers désireux de rénover ou de décorer à neuf leurs intérieurs : peinture, papier-peint, toile de verre, ravalement de façades. Pose de revêtements de sols : Lames PVC clipsées ou collées, moquette, plinthes, parquet flottant. Assurance décennale, responsabilité civile, Devis et conseils gratuits. Contact sérieux.



**PORTES - PERGOLAS - FENÊTRES**

TÉL. : 02 99 43 84 62



SIREN : 384423174

**ATELIERS 1920**  
P.A. Château Gaillard - Bain de Bretagne  
www.ateliers-fontaine.fr



Plus d'un siècle d'expérience pour cette entreprise spécialisée en pose de menuiserie, c'est rassurant pour entreprendre un projet ensemble. Pour s'en convaincre il n'y a qu'à découvrir les gammes de fenêtres, portes d'entrée et de garage, verrières, portails et pergolas ici proposées. Toutes sont du meilleur rapport qualité / pris en terme de design, clarté, performances.



**POSE DE POMPES A CHÂLEUR**

TÉL. : 02 23 07 21 45



SIREN : 889 318 101

**ISONERGI**  
La Chapelle des Fougeretz - St Armel  
www.isonergi.fr - 06 72 88 01 66



Entreprise de qualité qui saura vous conseiller sur le système de chauffage le mieux adapté à l'état d'isolation actuel de votre maison. Pompe à chaleur air / eau et air/air, chaudière, ballon thermodynamique et ventilation. Équipements de marques reconnues pour leur fiabilité - Installation réalisée par des techniciens de l'entreprise, formés et diplômés. Devis et étude thermique gratuite.



**TRAVAUX DE SALLES DE BAINS**

TÉL. : 06 40 96 35 58



SIREN : 524 774 726

**JC PLOMBERIE**  
13 Rue des Nénuphars - Bourgbarré  
jc-plomberie@gmail.com



Création ou de rénovation de votre salle de bains, cet artisan spécialisé saura prendre en charge votre projet de A à Z grâce à ses compétences : Plomberie, sanitaire, chauffage, carrelage, faïence. Douche à l'italienne, simple ou double vasque, mobilier, baignoire, solution mobilité réduite, espaces de rangements, etc. Devis gratuits et décennale.



**Notre sélection du mois parmi + de 300 véhicules sur parc !**

Citroën C1

**Prix : 8490 €**

**Version du véhicule :** VTI 68 FEEL 5P

**Kilométrage :** 97532 km

**Mise en circulation :** 28/03/2017

**Energie :** Essence

**Boite :** Manuelle

**Couleur :** Rouge

**Portes :** 5

**Puissance fiscale :** 4 CV

**Type :** Berline

**Garantie :** 6 mois



**CARROSSERIE - PEINTURE - RÉPARATION - ENTRETIEN**

**Avenue de Rennes - (N 24 - Rte de Lorient sortie Guer) - 56380 GUER**

**Tel : 02 97 22 13 90 - contact@guercoetauto.com**



■ Lave vaisselle - Prix : 90€ - Tél. : 02 99 09 27 39

■ Collectionneur recherche disques vinyles - Tél. : 06 82 07 72 28

■ Table Ping Pong - Prix : 150 € - Tél. : 06 33 29 15 50

■ Quinze bocaux 0,75 cl - Le Parfait - Prix : 0€60 l'unité - Tél. : 02 99 83 21 32

■ Blouson de moto taille L - Marque Ixon - Coque à l'intérieur doublure amovible - Prix : 65 € - Tél. : 06 26 35 57 96

■ Coffre siège de pêche - Deux étages - Nombreux accessoires - Flotteurs, lignes, hameçons - Prix : 80 € - Tél. : 06 11 28 72 06

■ Bocaux pour conserves de différentes tailles - Tél. : 06 68 70 91 14

■ Trompette Harmonie - Prix : 150 € - Tél. : 02 99 66 95 23

■ Lampe billard verte 1m37 - Prix : 400 € - Tél. : 02 99 66 95 23

■ Tennis Nike Femme - T : 37 - Tél. : 06 76 57 26 25

■ Combinaison de Ski - Tél. : 06 76 57 26 25

■ Voiture militaire ww2 - Tél. : 06 76 57 26 25

■ Canne à pêche (truite) - Tél. : 06 76 57 26 25

■ Réfrigérateur - Gazinière - Four micro onde - Tél. : 06 42 56 37 32

■ Machine à écrire de marque Canon S 200 - Prix : 50 € - Tél. : 02 99 69 96 08

■ Veste homme Taille 2 - Prix : 12 € - Tél. : 02 99 69 96 08

■ Un rôtissoire pour devant cheminée - Prix : 50€ - Tél. : 06 68 52 28 64

■ Téléviseur écran plat 90 cm Panasonic 16/9 année 2003 - Prix : 30€ - Tél. : 02 99 07 13 38

■ Calculatrice électrique en métal vintage collection - Prix : 50 € - Tél. : 06 84 56 05 54

■ Minitel vintage année 80 collection - Prix : 80 € - Tél. : 06 84 56 05 54

■ Aspirateur Alexavox - Prix : 10€ - Tél. : 06 45 66 91 49

■ Bocaux Le Parfait 1 litre - Prix : 0€70 l'unité - Tél. : 06 26 77 32 22

■ Chaussures de sécurité T 43 - Pantalon de travail T 46 - Tél. : 06 88 57 01 03

■ Arceau de lit pour personne malade - Tél. : 06 88 57 01 03

■ Presse à repasser Singer - Tél. : 07 78 12 46 16

■ Bouteille de gaz Propane pleine - Prix : 40 € - Tél. : 06 33 31 40 59

## EMPLOI / SERVICES

■ Retraité recherche une personne pour couper une haie et tondre pelouse - Tél. : 06 28 06 75 06 - *Laillé*

## IMMOBILIER

■ Loue maison Vias-plage près du Cap d'Agde - 4 couchages, barbecue, 300 m de la plage, piscine, commerces - Libre juin, juillet, août, sept, oct 2024. - Tél. : 06 46 55 64 62

■ Loue petite maison en campagne de Plélan le Grand - Deux chambres, salon, atelier. - Tél. : 02 99 09 27 39

■ Loue mobil home 4 personnes à Saint Jean Mont en Vendée avec terrasse, machine à laver, tv, micro onde - Loyer : 450 € - Tél. : 06 88 57 01 03

## MOBILIER

■ Fauteuil moderne en micro fibre bleu - Prix : 45€ - Tél. : 02 99 57 04 24 - *Guichen*

■ Canapé trois places Relax - Manuel - Gris blanc - Microfibre - Simili - Prix : 180 € - Tél. : 06 40 09 41 71 - *Val d'Anast*

■ Portant métallique blanc - 2 parties - 1 barre réglable - 3 tablettes 36x30 - 1 : 0,37 - H : 1m65 - Prix : 25 € - Tél. : 06 68 64 41 35 - *Campel*

■ Lustre plafond 3 ampoules avec deux globes - Couleur chêne - Prix : 80 € - Tél. : 02 21 86 98 96 - *Chartres de Bretagne*

■ Six chaises en bois style basque - Assise en paille - Le lot 50 € - Tél. : 06 74 75 19 13 - *La Couyère*

■ Fauteuil Holmby - Prix : 25 € - Tél. : 06 74 75 19 13 - *La Couyère*

■ Canapé convertible 3 places + méridienne grise + coffre - 2m46x1m43x h 85/40 - Prix : 250€ - Tél. : 07 81 28 54 00 - *Saint Jacut les Pins*

■ Lustre plafond 3 ampoules avec globes couleur chêne - Prix : 100€ - Tél. : 02 21 86 98 96 - *Chartres de Bretagne*

■ Bureau bois 1.6x0.8 - 4 tiroirs - Prix : 200€ - Armoire bois 2x0.8 - 2 vantaux - 4 étagères - Prix : 100€ - Tél. : 06 61 92 59 26

■ Table en chêne 2m24 avec rallonge - Prix : 150 € - Tél. : 06 06 43 68 84

■ Barre de toit Peugeot 2008 - SW308 - Tél. : 06 06 43 68 84

■ Meubles TV en teck noir - 70x40 x h 75 cm - 70x40 x h 100 cm avec deux portes vitrées - Prix : 102€ - Tél. : 06 11 70 21 31

■ Chambre en merisier - Tél. : 07 72 34 15 90

■ Table en bois 1,7 x 0,85 - Chêne et 6 chaises en bois - Prix : 108 € - Tél. : 06 71 70 21 31

■ Chaise de bureau en tissu chiné orange marron - Tél. : 02 99 05 25 97

■ Canapé clic clac - Prix : 40€ - Tél. : 02 99 05 25 97

■ Armoire lingère sans penderie (non rustique) - Tél. : 06 42 56 37 32

■ Recherche bas de cuisine Lard 1.50 m (blanc) - Commode 1.50 x 1.50 blanche ou autre couleur sauf rustique - Tél. : 06 42 56 37 32

■ Table marbre polie fer forgé - 2 x 1 x 0m80 - 8 chaises pliantes fer forgé - Prix : 1150 € - Tél. : 02 99 49 50 27

■ Quatre sièges montant en sapin tissus blanc avec housses couleur beige - Prix : 40 € - Tél. : 06 06 65 22 91

■ Fauteuil relax gris + fauteuil gris crapaud - Prix : 250 € - Tél. : 07 81 30 32 39

■ Table de cuisine + 4 tabourets - Prix : 80 € - 1 table de salon - Prix : 30 € - 1 table de télévision - Prix : 20 € - Tél. : 06 68 52 28 64

■ Bibliothèque encyclopédique illustrée 36 volumes - 4 coffrets 8 + 1 de 4 rouge - Prix : 300 € - Tél. : 06 84 56 05 54

■ Pied de table de bar inox réglable maxi 98 mini 80 cm - Prix : 20€ - Tél. : 06 84 56 05 54

■ Lustre bois tourné et cuivre - 5 branches de diamètre 55 cm avec ampoule torsadées - Prix : 15€ - Tél. : 06 84 56 05 54

■ Miroir de salle de bains de 55 cm de diamètre + porte serviette 2 barres assorti bordeaux - Tél. : 06 84 56 05 54

■ Lit de 140 en bois massif teinte noyer + table de chevet - Prix : 200 € - Tél. : 06 88 57 32 40

■ Lustres - Prix : 10€ l'unité - Tél. : 06 45 66 91 49

■ Armoire blanche + 2 bureaux + 1 secrétaire + 1 commode + 1 lit 1 personne + table de nuit + lustre en bronze - Tél. : 06 88 57 01 03

■ Armoire en chêne - 3 portes avec 1 miroir central et deux tiroirs - Prix : 100 € - Tél. : 06 41 57 91 56 - *Chartres de Bretagne*

■ Deux sommiers à lattes et ressorts - Pieds de 90 cm - Tél. : 07 83 30 56 83 - *Guipry Messac*

■ Bureau Ministre 1m90x0m90x0m75 - Siège pivotant - Deux rangements - Dossiers suspendus - Un portable sur roulettes - Prix : 150 € - Tél. : 07 83 30 56 83 - *Guipry Messac*



**SEDEC**  
CONSTRUCTIONS  
DEPUIS 1969



**Siège social : 2, impasse de l'Amitié - 35470 PLÉCHATEL**

**02 99 43 70 62 - www.sedec.fr**

**Agence : 25, av. F. Mitterrand - 35300 FOUGÈRES - 02 23 51 40 87**